경기도 GYEONGGI-DO

GGAC 경기아트센터

내 마음을 담아, 보내다.

경기아트센터와 함께
영상메시지로 특별한 이벤트를
준비해보세요.

코로나19로 힘들어하는 주위를 보며,
힘이 되어주고 싶지 않으셨나요?

그런 당신의 마음을 찍어드리겠습니다!

매일 야근하시느라
힘드신 부모님께

평소 전하지 못한
진심어린
감사의 메시지를

모든게 처음이라
어려운 친구에게

든든하게
힘이 되어주는
응원의 메시지를

코로나 19로 우울해하는 사랑하는 연인에게

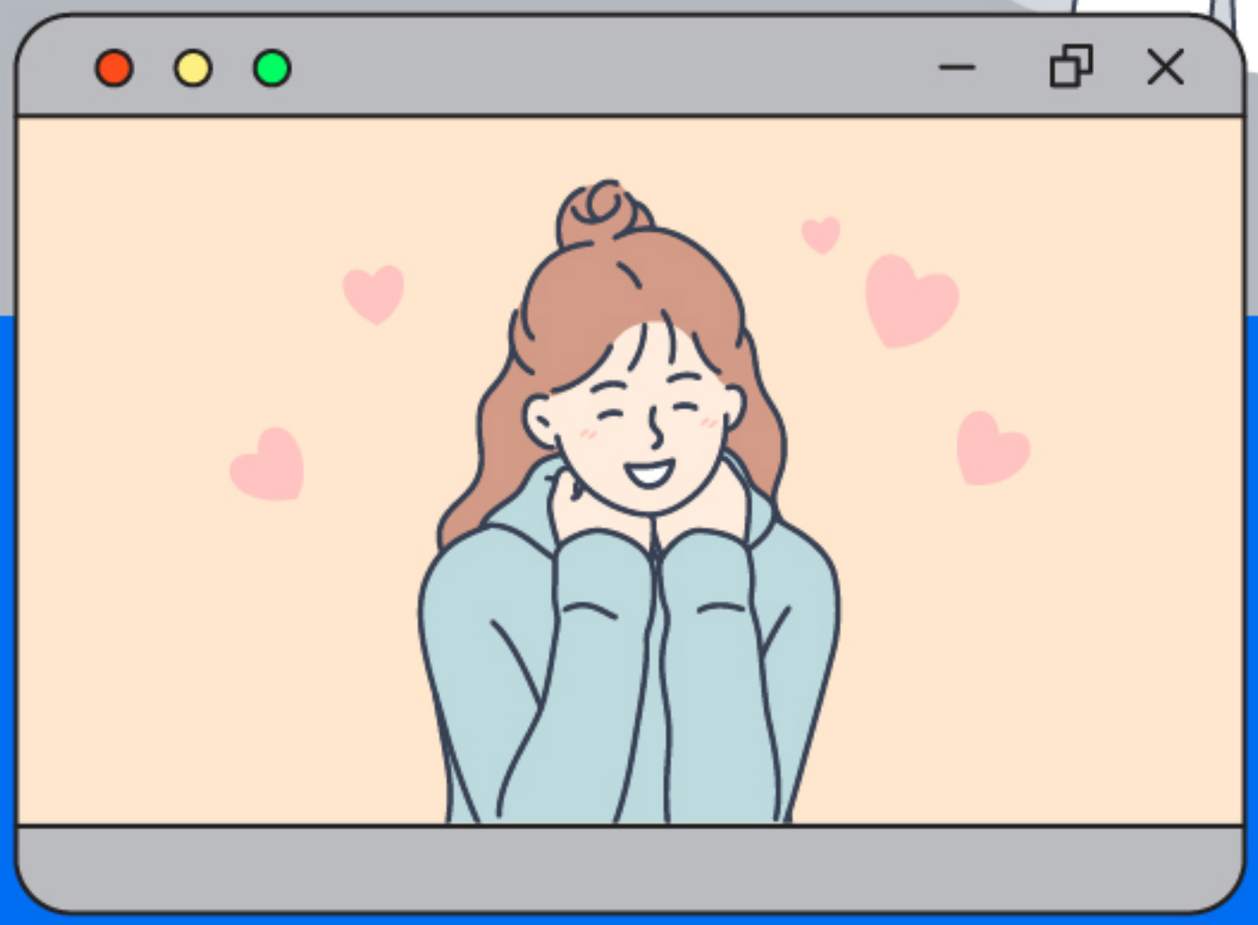

위로와
사랑을 담은
극복의 메시지를

가족, 친구, 연인, 이웃 등
힘이 되어 주고 싶은 모든 이에게

마음을 담은 영상을 전해보시는 건 어떠신가요?

참여방법

당신의 이야기를 영상에 담아
소중한 분들께 전해드립니다!

1 간단한 사연 등록

2 지정된 스튜디오 방문

3 영상인터뷰 촬영

4 영상메시지 전달

참여방법 | 용기를 내어 신청하고 진심을 전해보세요!

참여자격 경기도민 누구나

사연 공모 기간 22년 8월 1일(월) ~ 8월 15일(월)

선정자 발표 접수순으로 간소한 사연 심사를 통해 개별 선정 발표

촬영 일정 거주 지역별로 지정된 스튜디오 일정 선택

* 영상 참여 선정대상자에게는 소정의 촬영지원금이 지급됩니다.

내 마음을 담아,
보내다.

▼ 이벤트 신청 홈페이지 주소 ▼

http://**iheart4u.kr**

여러분을 위한
특별한 기회를 놓치지 마세요!

문의 : master@gicamp.net

* 공휴일 및 야간에는 상담이 이루어지지 않습니다.

마음이 모이면
코로나 19를
극복할 수 있습니다.

경기예술방송국이
여러분을 응원합니다.

경기도 GYEONGGI-DO

GGAC 경기아트센터